



Céu Azul

Xamanismo

O Céu Azul Xamanismo é uma instituição particular sem fins lucrativos cujo objetivo é de auxílio, desenvolvimento do ser (humano e espírito). Está devidamente documentado e com CNPJ, apto legalmente a realizar os trabalhos com o uso da Ayahuasca.

Os trabalhos do Céu Azul são voltados principalmente ao engrandecimento pessoal e espiritual.

Mas temos notado que muitos fatos que ocorrem nos trabalhos não condizem com este princípio. Como por exemplo: sumiço de colchonetes novos, lixo deixados no ambiente de trabalho, estacionamento de veículos em frente a garagem dos vizinhos, etc. Daremos a seguir alguns tópicos que auxiliarão na melhora do convívio entre os irmãos.



Céu Azul
Xamanismo

Orientação para todos os rituais

Ao chegar no céu azul:

1. Revista-se de muito respeito e seriedade. O bom humor é sempre bem-vindo, mas para os momentos de descontração;
2. Procure fazer o mínimo de barulho possível e evite conversas desnecessárias;
3. Vista-se para o ritual (se necessário);
4. Guarde seus pertences;
5. Preencha a ficha, apresente o RG e assine a lista de presença;
6. Sente em seu lugar e permaneça em silêncio até o início do ritual, o silêncio da boca antes do ritual, é fundamental para uma boa concentração;
7. Lembrem-se sempre dos princípios que orientam este trabalho espiritual: fé, auto entrega, humildade e disciplina, estes princípios facilitam muito o processo de cura de cada um, portanto guarde-os em seus corações;
8. A contribuição para o ritual se faz necessária para a cobertura dos custos do ritual e manutenção do ponto de luz - "energia de troca";
9. Não pegue nada que não lhe for oferecido, guarde seus pertences;
10. Controle o tom de voz, antes e principalmente depois do ritual.

Orientações Gerais

Ficha Anamnese e assinatura no livro de presença:

É a primeira coisa que o participante deve fazer ao chegar ao local do trabalho e o procedimento é obrigatório ao irmão que deseja participar dos trabalhos espirituais, por razões legais.

Atenção: Notamos que muitos participantes deixam para fazer este procedimento muito depois de ter chegado ao local, inclusive preenchendo as fichas depois do trabalho iniciado atrapalhando ou atrapalhando o curso das tarefas e procedimentos.



Céu Azul
Xamanismo

Orientações Gerais

- **Menores de Idade:** Podem participar do ritual desde que estejam acompanhados pelos pais ou responsável legal.
- **Contribuição:** A contribuição não visa lucro, mas se faz necessário, existe para que se possa manter o céu Azul nos quesitos de nova compra do Ayahuasca, cobrir custos de manutenção como a água, luz, papel higiênico, sacos de limpeza, velas, alimentação nos casos de eventos fora da sede, etc.

Adolescentes entre 12 a 15 anos, são requisitadas contribuições de valores diferenciados e a presença de iniciantes deve ser comunicada antecipadamente aos dirigentes do trabalho.



Céu Azul
Xamanismo

Orientações Gerais

- **Vícios:** É expressamente proibido o uso de drogas, bebidas alcóolicas e fumo nas dependências onde são realizados os trabalhos.



- **Horário:** Solicitamos que cheguem nos horários determinados e se possível com antecedência para evitar atraso no início dos trabalhos.

Comportamento

Algumas regras de comportamento são necessário ao entrar em nossa sede/local e também por respeito aos vizinhos.

Céu Azul
Xamanismo

Comportamento

- **Comportamento antes do ritual:** Ao adentrar, coloque as suas coisas no lugar escolhido para o trabalho, preencha a ficha, cumprimente as pessoas e quando estiver próximo ao início do trabalho, tentar concentrar na espiritualidade aquietando-se e aguardando o aviso de que o trabalho vai ser iniciado silencie imediatamente, não espere que o irmão ao lado silencie primeiro.



Céu Azul
Xamanismo

Comportamento

- **Comportamento durante o ritual:** Para um ótimo desempenho é fator preponderante a quietude do corpo e da alma, mesmos princípios da meditação. Lembrem-se de que se trata de um trabalho na esfera espiritual. Barulhos, ruídos, conversas e muito trânsito atrapalham o trabalho de TODOS.
- Caso necessite de algo, **levante o braço e o pessoal de apoio irá auxiliá-lo** no que for preciso **homens e mulheres** sentam separados durante o ritual isso serve também para os casais, namorados, etc.
- **Incenso e defumação** é trabalho dos dirigentes e ajudantes do trabalho, a pedido do comando, e não das suas próprias preferências olfativas.
- **Velas:** Acender velas e escolher o local onde permanecerão acesas também é tarefa determinada pelo comando e executada pelos dirigentes e ajudantes do Trabalho.

“Não acenda velas sem autorização”



Céu Azul
Xamanismo

Comportamento

- **Bailado:** é sempre importante lembrar que você não está sozinho, portanto na hora de bailar verifique se não está atrapalhando ninguém, não arraste e nem bata os pés, simplesmente acompanhe o ritmo, evite estalar de dedos, batucada sem instrumentos e cantar a música em voz alta.
- **A Fogueira:** é um espaço de contemplação do fogo, portanto se você sentir que está chegando a hora de fazer limpeza dirija-se a um lugar mais apropriado, se for possível, pois sabemos que as vezes não dá tempo. Antes de reclamar do comportamento alheio verifique se você está fazendo sua parte.
- **Instrumentos:** Tocar instrumentos musicais é para quem sabe e saber tocar significa também saber parar de tocar quando for a hora. Toque de tambor na hora indevida tira a concentração de todos.



Céu Azul
Xamanismo

Comportamento

- **Comportamento pós ritual:** Confraternizar com os demais participantes em local indicado pelos dirigentes da casa, falando em voz baixa até o horário habitual das pessoas despertarem de manhã. Favor não incomodar a vizinhança, independentemente de onde seja realizado o trabalho.
- O Céu Azul dá a liberdade para que todos se expressem, mas vamos ter um bom senso e tomar cuidado com as conversas em nosso ambiente, lembre-se que nosso ponto de luz é repleto de crianças.

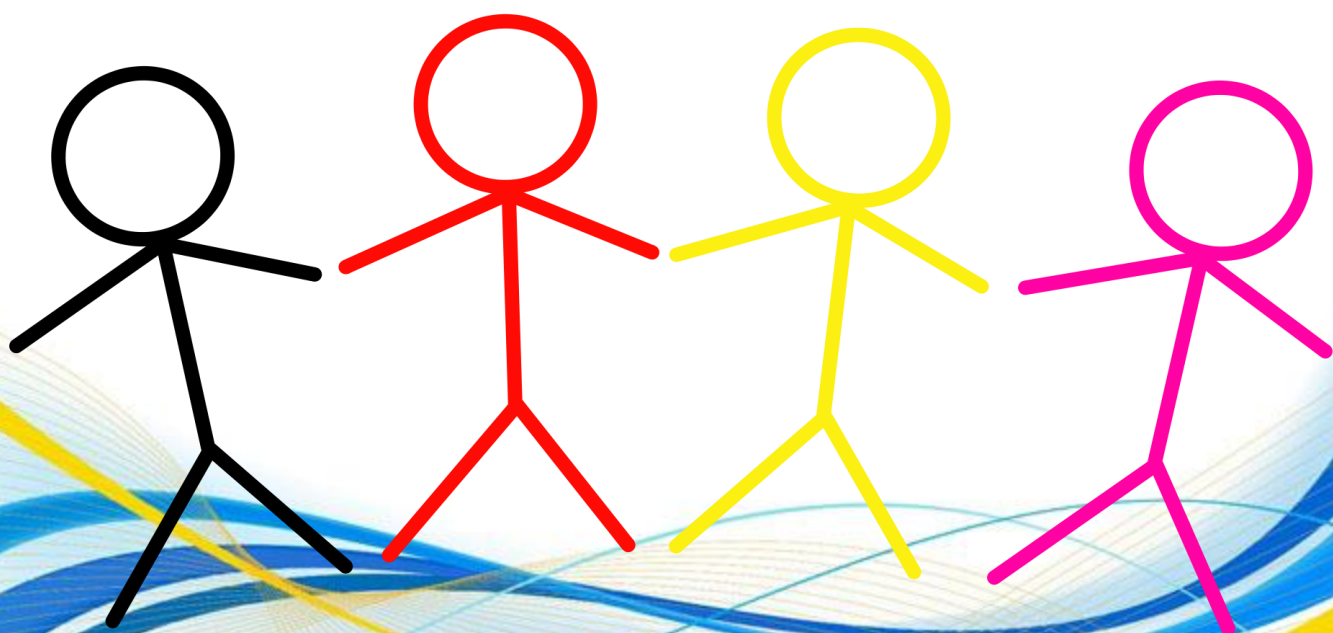

Céu Azul
Xamanismo

Comportamento

- **Rapé, tabaco e outros itens correlatos:** O uso e a hora são determinados pelo dirigente da casa, se autorizados. Haverá ocasiões que não será permitido o uso dos mesmos.
- **Alimentação:** Próximo ao dia do trabalho tentar fazer refeições leves, se puder evite carnes e condimentos pesados.



Céu Azul
Xamanismo

Comportamento

- **Roupas:** Usem preferencialmente roupas brancas ou clara.
- **Mulheres** deverão vestir: roupas claras (não transparentes), vestido ou saia abaixo do joelho e calça legging ou similar, blusa sem decote e sem deixar a barriga aparecer calça legging ou similar.
- **Homens** deverão vestir: roupas claras (não transparentes), calça comprida.

Evite bermuda e camiseta regata e acessórios que cause ruído.

Homens e mulheres ficam separados durante o ritual. Não é permitido conversar durante o trabalho.



Comportamento

Colchonetes, cobertores, travesseiros e afins

- De preferência traga as suas coisas por questão de higiene e asseio. Pode-se adquirir colchonetes nos grandes supermercados (setor de camping), o custo é de aproximadamente R\$ 30,00 (2015).
- O Céu Azul mantém estes itens para uso de iniciantes ou de participantes que usam o transporte público para chegar aos trabalhos.
- Favor pegar somente uma unidade de cada item, e ao final do trabalho dobrar e colocar dentro do recinto onde fica o altar, peça orientações ao pessoal de apoio.
- OBS.: notamos que a grande maioria usa os itens (as vezes pegam mais unidades que realmente precisam enquanto outros ficam sem nenhum) e deixam os mesmos jogados, ao lado de sacos de limpeza abertos. Caso notemos que alguém se comporta desta forma, NÃO mais será emprestado nenhum item da casa.

Comportamento

- **Saquinhos de limpeza:** Ao receber o saco de limpeza, por aos pés da cadeira ou ao lado do colchonete. Preferencialmente aberta para facilitar o uso quando necessário.
- **Água:** Sugerimos que traga a sua garrafinha de água par o consumo durante o trabalho. O Céu Azul também disponibiliza água aos participantes.
- **Confraternização:** Se puderem, favor tragam comidas e/ou bebidas para a confraternização após o encerramento dos trabalhos.
- **Doações:** As doações sempre são bem-vindas, portanto quem puder e sentir no coração que deve ajudar, podem trazer matérias de uso (papel higiênico, sacos de limpeza, velas, incensos, etc).



Comportamento

- **Propriedade alheia:** Muitas vezes algum participante nos comunica que o colchonete, cobertor e outros itens dos mesmos foram pegos/subtraídos por terceiros. Notamos isso principalmente nos trabalhos dos sítios. Isso não condiz com o que vocês vieram buscar no Céu Azul e em qualquer outro lugar de luz.
- **Por favor não pegar o que não é seu:** caso precise de algo comunique ao pessoal de apoio, normalmente dentro do possível conseguimos atender a maioria das necessidades dos participantes.
- **Recomendações finais:** Venha com o coração aberto e receptivo para receber as bênçãos de nosso PAI CELESTIAL.
- **Lembre-se:** “não” é a “instituição” ou o “ambiente” e tão poucos as “regras” que devem se moldar a você ou as suas necessidades pessoais. É você que deve se moldar a elas.



NÃO SERÁ PERMITIDA A PERMANÊNCIA NO LOCAL
PARA A SIMPLES OBSERVAÇÃO DO RITUAL.

SILÊNCIO ABSOLUTO DURANTE O RITUAL.

LEMBREM-SE SEMPRE DOS PRINCÍPIOS QUE
ORIENTAM ESTE TRABALHO ESPIRITUAL, FÉ,
AUTOENTREGA, HUMILDADE E DISCIPLINA.

IRMÃOS, ESTES PRINCÍPIOS FACILITAM MUITO O
PROCESSO DE CURA DE CADA UM, PORTANTO
GUARDEM-OS EM SEUS CORAÇÕES.

Céu Azul
Xamanismo

www.ceuazulxamanismo.com.br



Céu Azul
Xamanismo